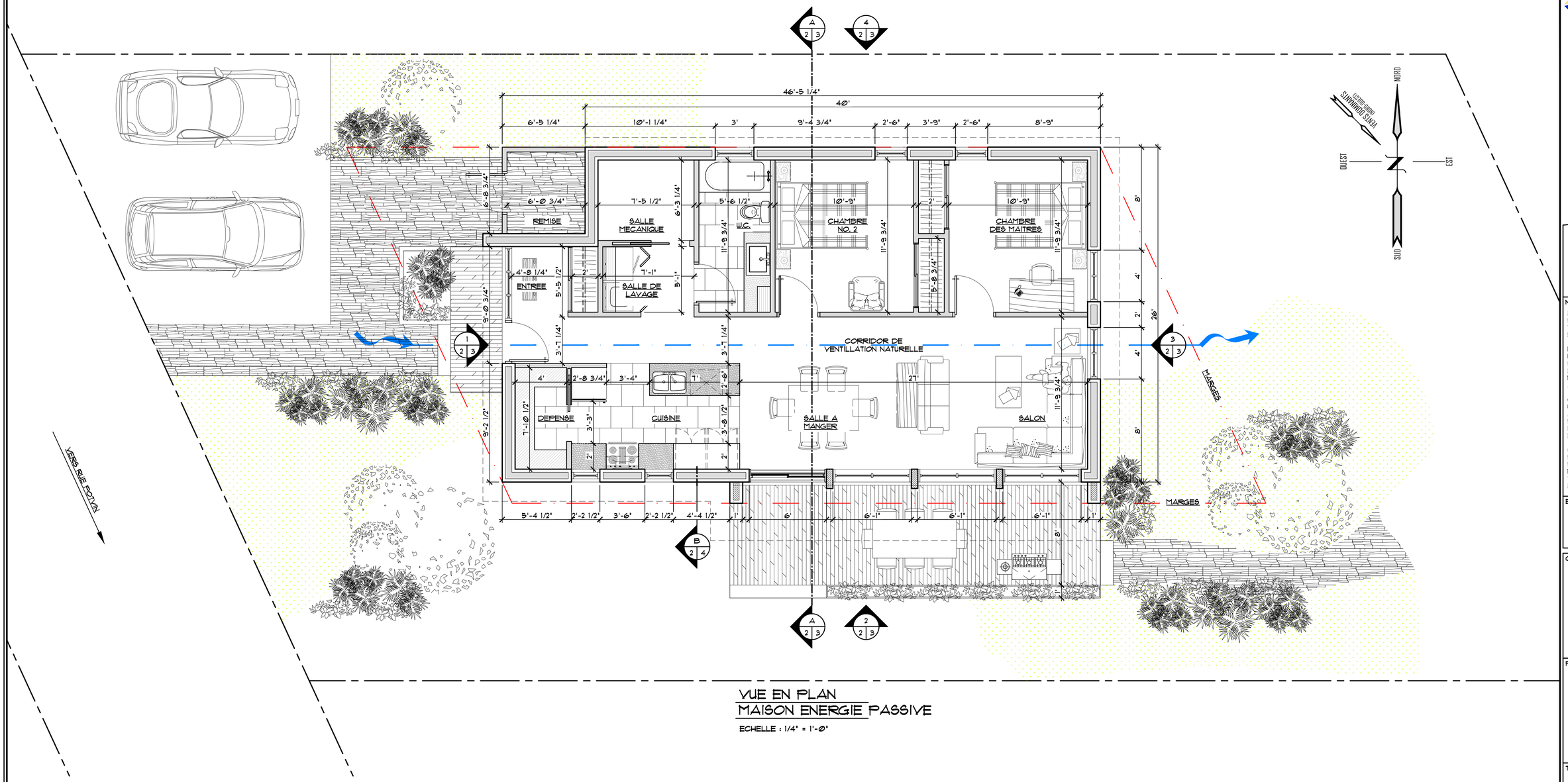

VUE EN PLAN
MAISON ENERGIE PASSIVE
ECHELLE : 1/4" = 1'-0"

ANNOTATIONS

1		5		9		13		17		21	
2		6		10		14		18		22	
3		7		11		15		19		23	
4		8		12		16		20		24	

LEGENDE

Gosselin & Fortin
Architectes S.A.
971, Boul. Sacré-Coeur
St-Félicien, Québec
G8K 1R8
Téléphone : 418.679.1630
Télécopieur : 418.679.1554
Courriel : architecte@gosselinfortin.ca

SCEAU :
Ordre des architectes du Québec
CHRISTINE FORTIN
ARCHITECTE
2847

INGENIEUR :

NOTES :

L'ENTREPRENEUR AURA LA RESPONSABILITE DE VERIFIER TOUTES LES MESURES EXISTANTES.

IL DEVRA AVISER IMMEDIATEMENT LE(S) PROFESSIONNEL(S) DE TOUTES DIFFERENCES OU NON-CONFORMITES RELATIVES AUX DESSINS.

CE DESSIN EST LA PROPRIETE UNIQUE DE 'GOSSELIN & FORTIN, ARCHITECTES', TOUTE REPRODUCTION OU UTILISATION EST INTERDITE SANS L'ACCORD DE SES REPRESENTANTS.

S'ASSURER DE L'ECHELLE DES PLANS AVANT TOUT TRAVAIL DE PREPARATION: NE JAMAIS MESURER SUR LES PLANS ET VOUS EN REFERER A TOUTES LES COTES DONNEES.

ETAPE :
"POUR SOUMISSION"

CLIENT :
M. JEROME SIMARD

PROJET :
RESIDENCE ENERGIE PASSIVE

DEVELOPEMENT
RUE POTVIN,
SAINT-FELICIEN, QC.

TITRE :
VUE EN PLAN DU REZ-DE-CHAUSSEE

ECHELLE :
1/4" = 1'-0"

DESSINE PAR :
R. CORBEIL
J-F. MOLINA
J. GUILLEMETTE

REVISION :
C. FORTIN

Date Jr	Date Mo	Date An	Modifications	Révisé par
31	03	16	ESQUISSE	CF
27	04	16	PRÉLIMINAIRE	CF
16	05	16	PRÉLIMINAIRE AVANCE	CF

DATE :
16 MAI 2016

N° DE PROJET :
16-1860

2/4